PLAN 8

魅力の大空間リビングが嬉しい 全居室南向きの邸宅

3LDK +SIC

■敷地面積／166.07㎡（50.23坪）
■建物面積／ 98.71㎡（29.85坪）
□1階面積/49.44㎡ □2階面積/49.27㎡

分譲価格 **4,950万円**
（外構費・水道負担金・消費税込）

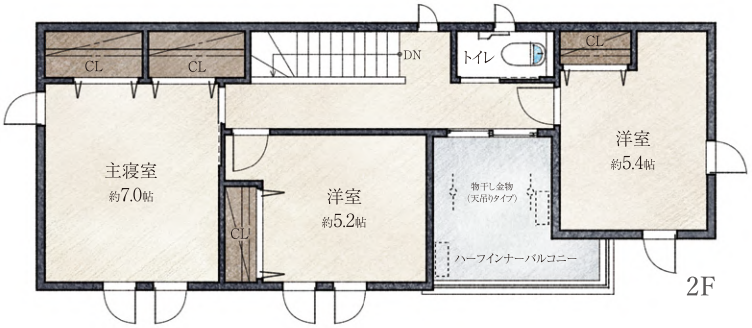



ZEH水準の長期優良住宅

オール電化住宅

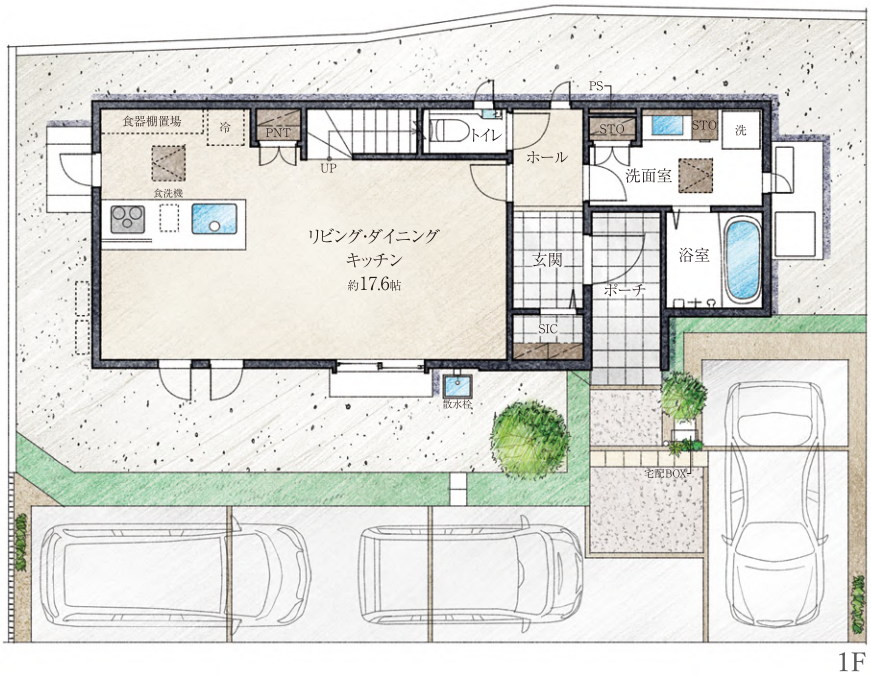

Point

- ポーチが広い玄関には**シューズインクローゼット**
- 家族のコミュニケーションを育む**リビング階段**
- 広々と開放感のある**LDKは17.6帖**
- 奥行のある**ハーフインナーバルコニーは4.2帖**
- 主寝室には壁一面の**ワイドクロークを設置**
- 南面の**ワイドガーデン**に嬉しい**3台分の駐車場**

［凡例］ 収納
CL=クローゼット　SIC=シューズインクローゼット　STO=ストレージ（収納）　PNT=パントリー

※上記図面は計画中の段階であり、間取り・面積とも予告なく変更する場合があります。車は価格には含まれません。※竣工後、図面と現状の建物が異なる場合には、現状優先とさせていただきます。

（単位：mm）
910 910 910 910
3,640