PLAN 7

明るさを享受する南入り ワイドスパンが魅力の邸宅

3LDK +WIC +SIC

■敷地面積／166.26㎡（50.29坪）
■建物面積／100.50㎡（30.40坪）
□1階面積/49.16㎡ □2階面積/51.34㎡

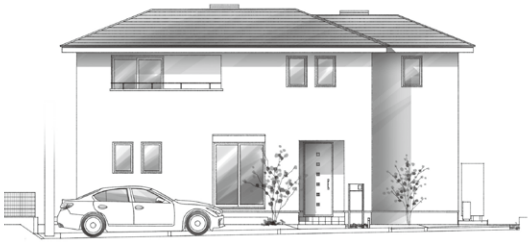

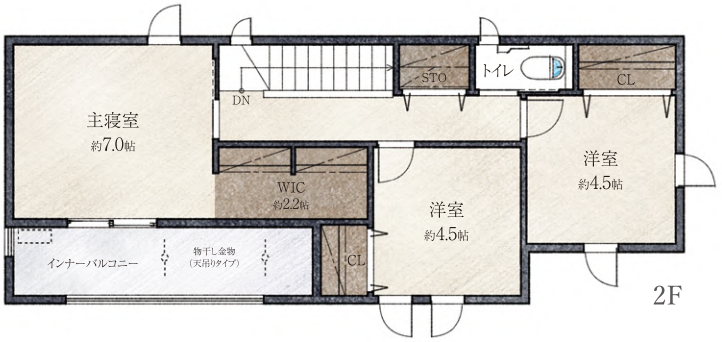

ZEH水準の長期優良住宅

オール電化住宅

分譲価格 **4,940万円**
（外構費・水道負担金・消費税込）

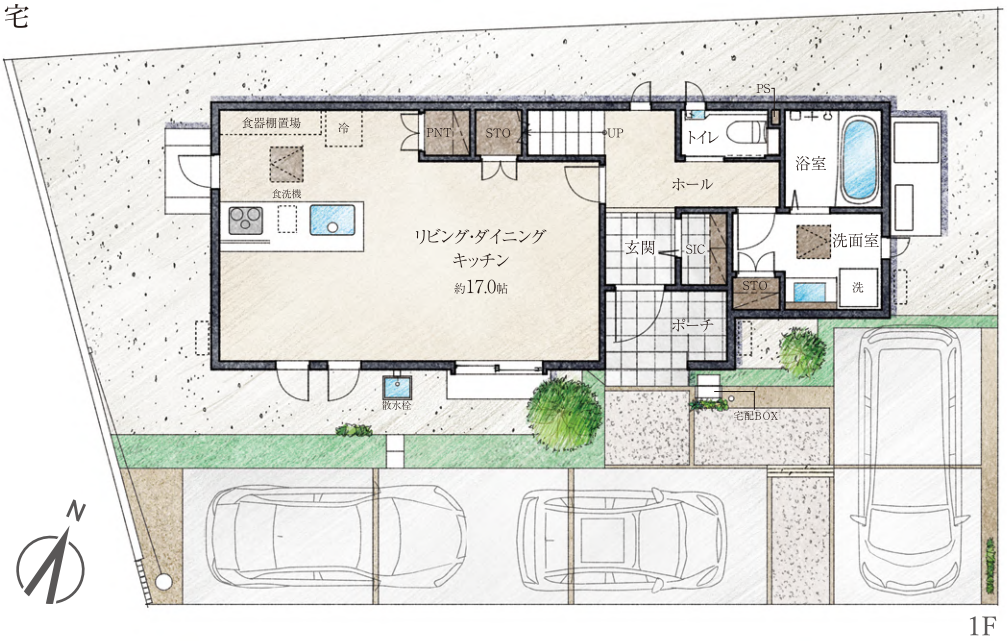

Point

- 玄関には便利なシューズインクローゼット
- 見通しの良いL字型のLDKは広々17.0帖
- 主寝室にはオープンタイプのWIC
- ワイドバルコニーは4.5帖のインナータイプ
- 2階廊下には共用で使える広めの収納を完備
- 来客時も将来も安心の3台分の駐車場

［凡例］ 収納
WIC=ウォークインクローゼット　CL=クローゼット　SIC=シューズインクローゼット　STO=ストレージ（収納）　PNT=パントリー

※上記図面は計画中の段階であり、間取り・面積とも予告なく変更する場合があります。車は価格には含まれません。※竣工後、図面と現状の建物が異なる場合には、現状優先とさせていただきます。

（単位：mm）
910 910 910 910
3,640