PLAN 30

明るさと開放感が嬉しい角地に ワイドガーデンのある邸宅

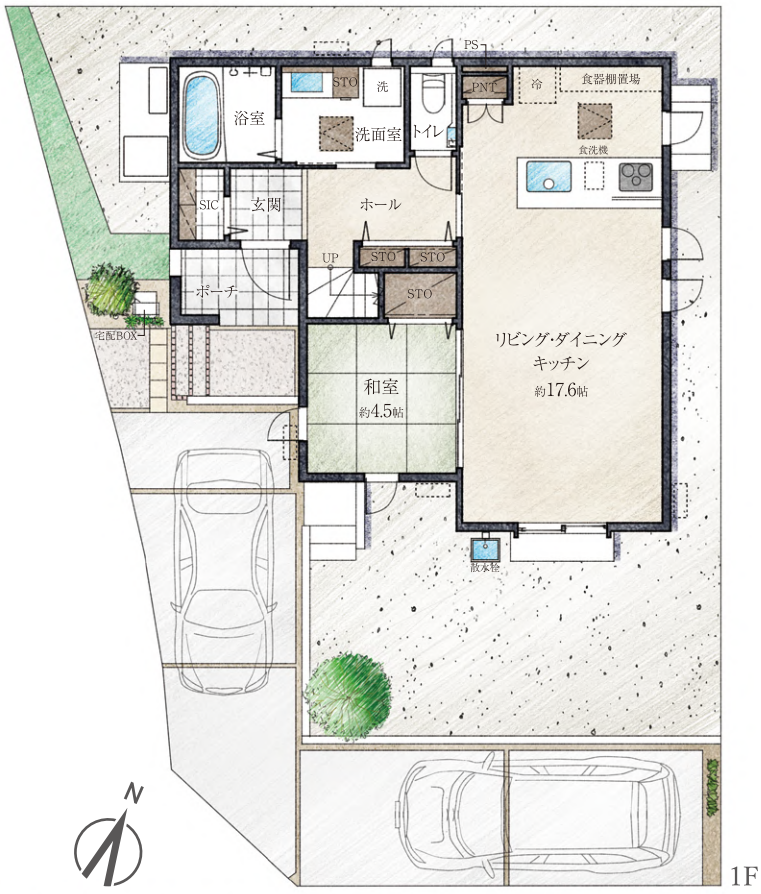

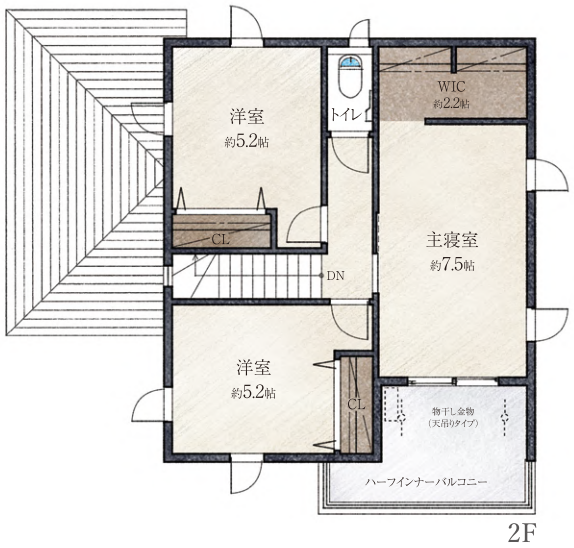

4LDK +WIC +SIC

■敷地面積／165.81㎡（50.15坪）
■建物面積／104.23㎡（31.52坪）
□1階面積/57.86㎡ □2階面積/46.37㎡

分譲価格 **5,290万円**
（外構費・水道負担金・消費税込）

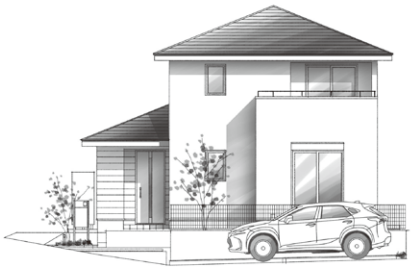

ZEH水準の長期優良住宅

オール電化住宅

Point

- 玄関にはシューズインクローゼットとホール収納
- 洗面台と一体型のお洒落なシステム収納
- 和室とのつながりが嬉しいLDKは17.6帖
- 広々7.5帖の主寝室にはオープンタイプのWIC
- 雨の日にも心強いハーフインナーバルコニー
- 陽当たりのよい角地、趣味で楽しむ広い庭

［凡例］ 収納
WIC=ウォークインクローゼット　CL=クローゼット　SIC=シューズインクローゼット　STO=ストレージ（収納）　PNT=パントリー

※上記図面は計画中の段階であり、間取り・面積とも予告なく変更する場合があります。車は価格には含まれません。※竣工後、図面と現状の建物が異なる場合には、現状優先とさせていただきます。

（単位：mm）
910 910 910 910
3,640