PLAN 70

広々リビング空間と 回遊性の快適さが嬉しい邸宅

3LDK +WIC +FCL +SC

■敷地面積／174.96㎡（52.92坪）
■建物面積／ 99.36㎡（30.05坪）
□1階面積/52.99㎡ □2階面積/46.37㎡



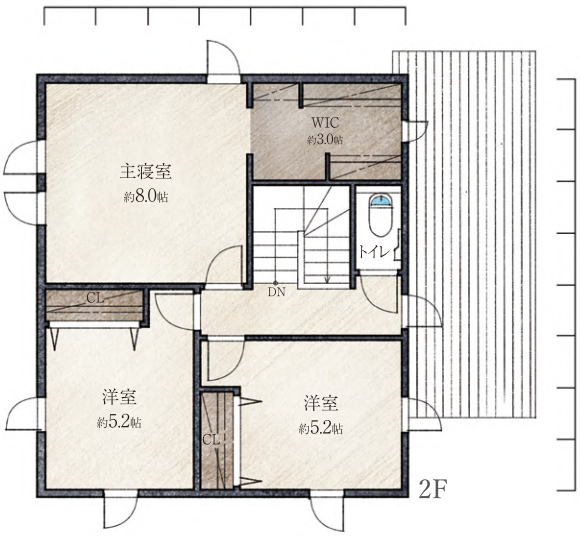

長期優良住宅

オール電化住宅

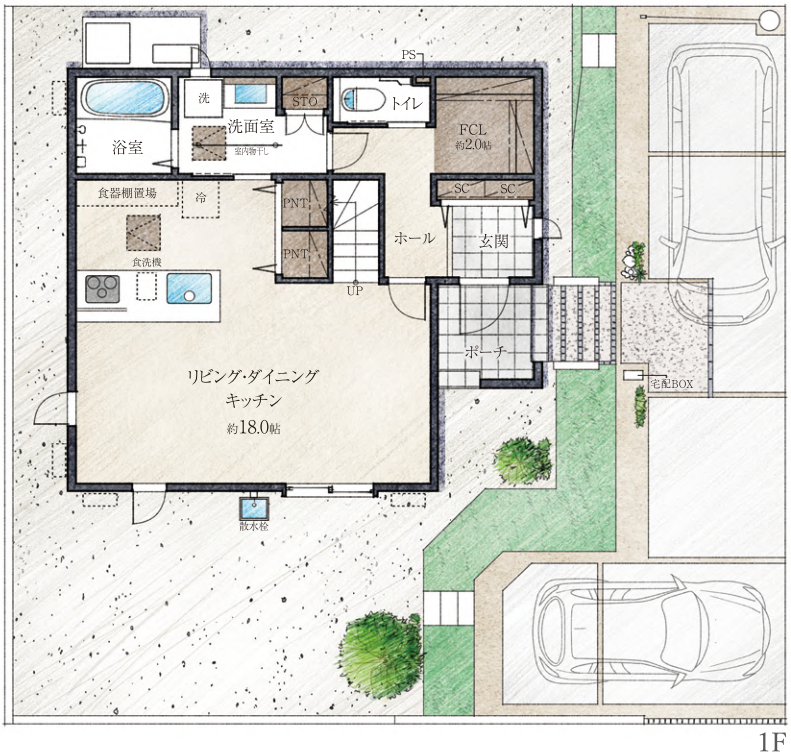

N

Point

- 玄関ホールには充実した収納スペースを配置
- 便利な2Way洗面室には室内物干しを完備
- 快適な広さが嬉しい18.0帖のLDK
- 主寝室には大容量で窓付き 3.0帖のWIC
- 効率のよい家事動線とワイドパントリー
- 趣味にも子育てにも嬉しいワイドガーデン

［凡例］ 収納
WIC=ウォークインクローゼット CL=クローゼット FCL=ファミリークローク SC=シューズクローゼット STO=ストレージ（収納） PNT=パントリー

※上記図面は計画中の段階であり、間取り・面積とも予告なく変更する場合があります。車は価格には含まれません。※竣工後、図面と現状の建物が異なる場合には、現状優先とさせていただきます。

（単位：mm）
910 910 910 910
3,640