PLAN 60

未来を見据える2in1ルーム 充実の収納設計が魅力の邸宅

3(4)LDK +WIC +SC

■敷地面積／173.02㎡（52.33坪）
■建物面積／101.02㎡（30.55坪）
□1階面積/48.85㎡ □2階面積/52.17㎡

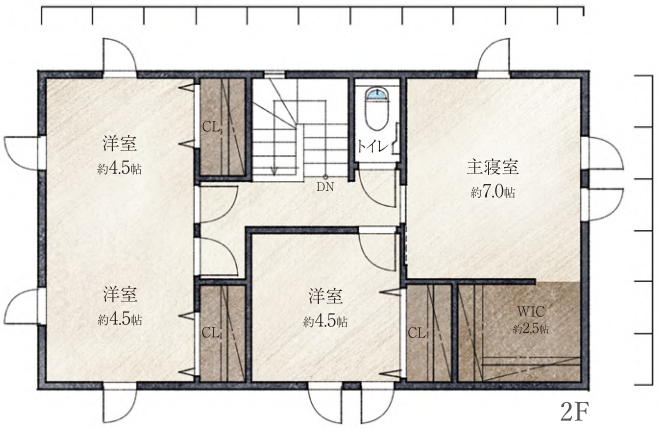



長期優良住宅

オール電化住宅

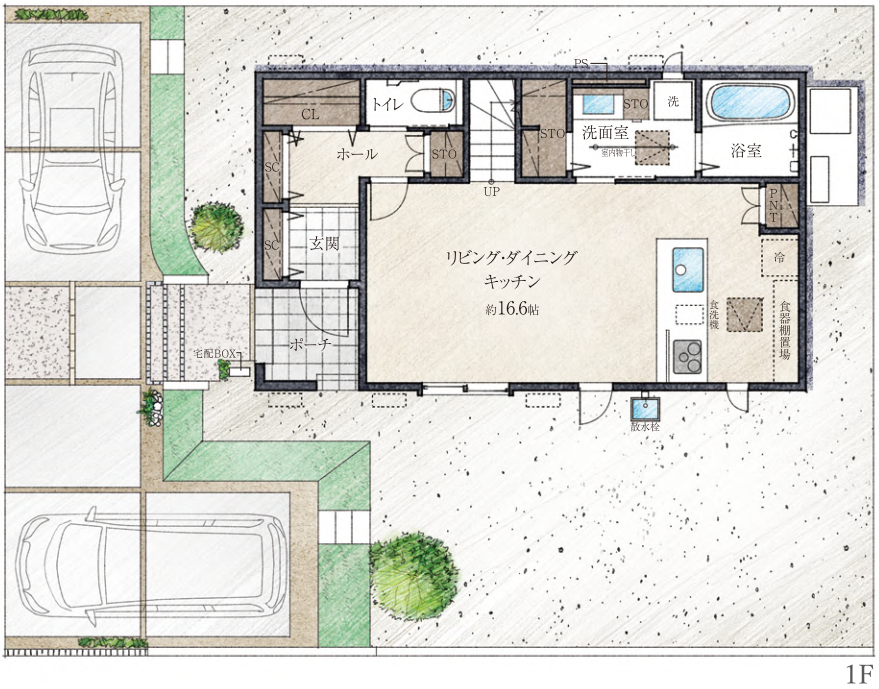

Point

- 玄関にはクロークなどの収納スペースが充実
- 未来を見据えた可変性のある2in1ルーム
- コミュニケーション育むリビング階段
- 主寝室には容量のある2.5帖のWIC
- システム収納のある洗面室には室内物干し
- 家庭菜園など楽しみたい南面の広い庭

［凡例］ 収納
WIC=ウォークインクローゼット　CL=クローゼット　SC=シューズクローゼット　STO=ストレージ（収納）　PNT=パントリー

※上記図面は計画中の段階であり、間取り・面積とも予告なく変更する場合があります。車は価格には含まれません。※竣工後、図面と現状の建物が異なる場合には、現状優先とさせていただきます。

（単位：mm）
910 | 910 | 910 | 910
3,640